

### 3.3.2 มีการจัดทำข้อมูลการใช้กระดาษต่อหน่วยเปรียบเทียบกับเป้าหมาย และวิเคราะห์ผล

#### (1) การแสดงข้อมูลการใช้กระดาษรายเดือน (2) การเปรียบเทียบข้อมูลการใช้กระดาษ

สำนักหอสมุดมีการจัดเก็บข้อมูลการใช้กระดาษ ปี 2565 (ม.ค.-ธ.ค.) ถึง ปี 2569 (ม.ค.-มี.ค.) และแสดงข้อมูลกราฟเปรียบเทียบการใช้กระดาษปีที่ผ่านมา

ปี 2568 - 2569

เดือน	ปริมาณการใช้กระดาษ ปี 2568			ปริมาณการใช้กระดาษ ปี 2569		
	จำนวนคน	จำนวน (รีม)	จำนวน (รีม) / คน	จำนวนคน	จำนวน (รีม)	จำนวน (รีม) / คน
ม.ค.	48	0	0.00	46	6	0.13
ก.พ.	48	12	0.25	46	7	0.15
มี.ค.	48	8	0.17	46	6	0.13
เม.ย.	48	5	0.10			#DIV/0!
พ.ค.	50	8	0.16			#DIV/0!
มิ.ย.	50	0	0.00			#DIV/0!
ก.ค.	50	5	0.10			#DIV/0!
ส.ค.	50	7	0.14			#DIV/0!
ก.ย.	50	5	0.10			#DIV/0!
ต.ค.	45	0	0.00			#DIV/0!
พ.ย.	45	7	0.16			#DIV/0!
ธ.ค.	45	1	0.02			#DIV/0!
<b>รวม</b>	<b>45</b>	<b>58</b>	<b>1.29</b>	<b>46</b>	<b>19</b>	<b>0.41</b>

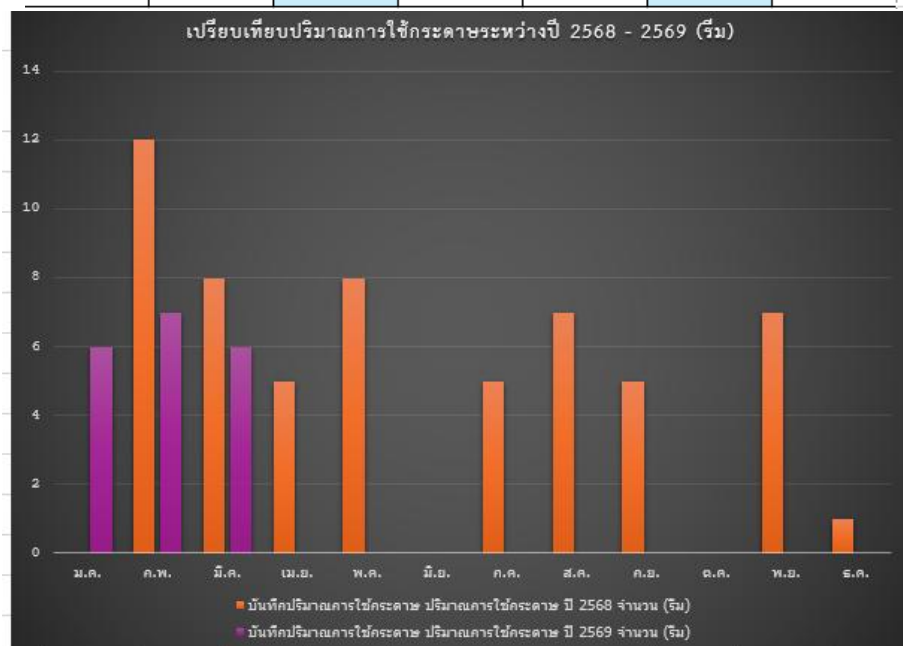

ปี 2567 - 2568

บันทึกปริมาณการใช้กระดาษ						
เดือน	ปริมาณการใช้กระดาษ ปี 2567			ปริมาณการใช้กระดาษ ปี 2568		
	จำนวนคน	จำนวน (รีม)	จำนวน (รีม) / คน	จำนวนคน	จำนวน (รีม)	จำนวน (รีม) / คน
ม.ค.	46	10	0.22	48	0	0.00
ก.พ.	46	0	0.00	48	12	0.25
มี.ค.	46	5	0.11	48	8	0.17
เม.ย.	46	5	0.11	48	5	0.10
พ.ค.	46	3	0.07	50	8	0.16
มิ.ย.	47	0	0.00	50	0	0.00
ก.ค.	47	19	0.40	50	5	0.10
ส.ค.	47	4	0.09	50	7	0.14
ก.ย.	47	5	0.11	50	5	0.10
ต.ค.	48	11	0.23	45	0	0.00
พ.ย.	48	0	0.00	45	7	0.16
ธ.ค.	48	2	0.04	45	1	0.02
<b>รวม</b>	<b>48</b>	<b>64</b>	<b>1.33</b>	<b>45</b>	<b>58</b>	<b>1.29</b>

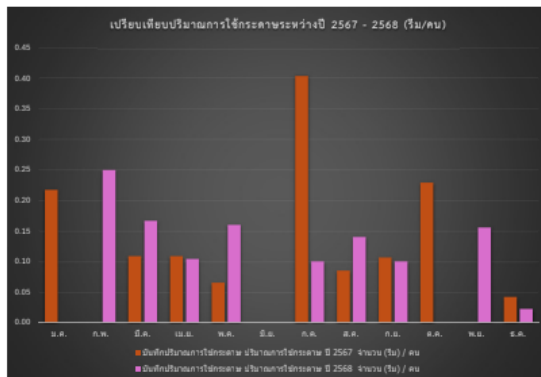
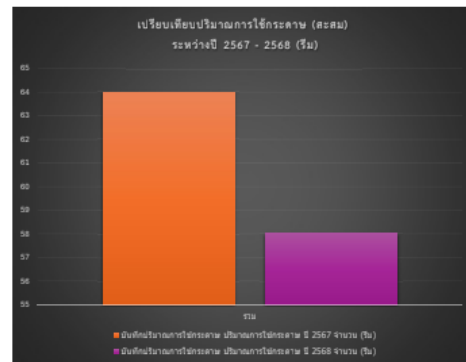
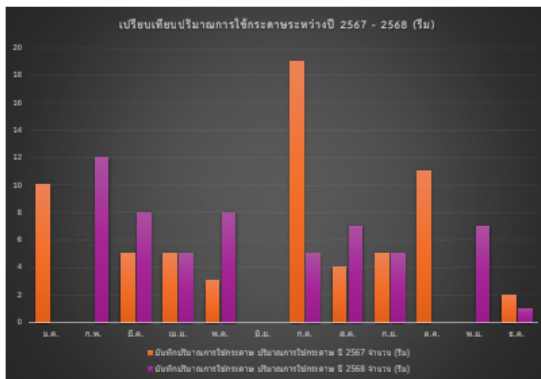

ปี 2566 - 2567

บันทึกปริมาณการใช้กระดาษ						
เดือน	ปริมาณการใช้กระดาษ ปี 2566			ปริมาณการใช้กระดาษ ปี 2567		
	จำนวนคน	จำนวน (รีม)	จำนวน (รีม) / คน	จำนวนคน	จำนวน (รีม)	จำนวน (รีม) / คน
ม.ค.	48	10	0.21	46	10	0.22
ก.พ.	48	6	0.13	46	0	0.00
มี.ค.	48	4	0.08	46	5	0.11
เม.ย.	48	0	0.00	46	5	0.11
พ.ค.	48	7	0.15	46	3	0.07
มิ.ย.	48	3	0.06	47	0	0.00
ก.ค.	48	5	0.10	47	19	0.40
ส.ค.	48	5	0.10	47	4	0.09
ก.ย.	48	5	0.10	47	5	0.11
ต.ค.	46	3	0.07	48	11	0.23
พ.ย.	46	12	0.26	48	0	0.00
ธ.ค.	46	5	0.11	48	2	0.04
<b>รวม</b>	<b>46</b>	<b>65</b>	<b>1.41</b>	<b>48</b>	<b>64</b>	<b>1.33</b>

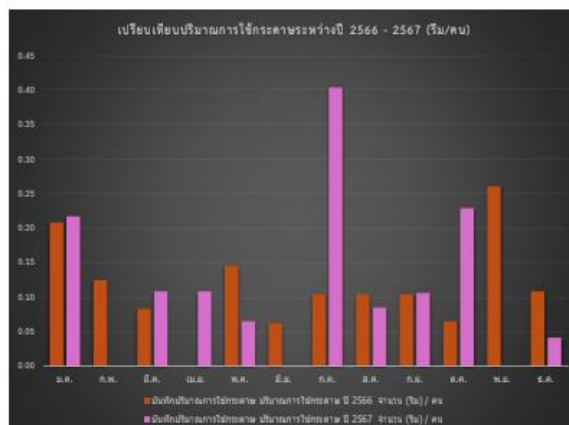
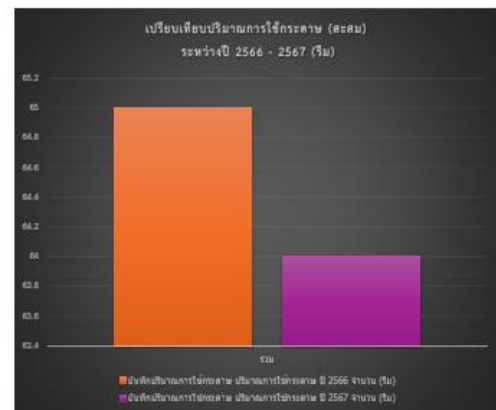
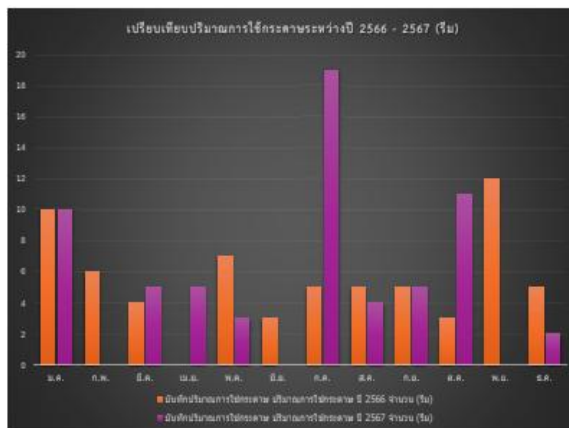

ปี 2565 - 2566

บันทึกปริมาณการใช้กระดาษ						
เดือน	ปริมาณการใช้กระดาษ ปี 2565			ปริมาณการใช้กระดาษ ปี 2566		
	จำนวนคน	จำนวน (รีม)	จำนวน (รีม) / คน	จำนวนคน	จำนวน (รีม)	จำนวน (รีม) / คน
ม.ค.	51	4	0.08	48	10	0.21
ก.พ.	51	7	0.14	48	6	0.13
มี.ค.	51	7	0.14	48	4	0.08
เม.ย.	51	5	0.10	48	0	0.00
พ.ค.	51	3	0.06	48	7	0.15
มิ.ย.	51	7	0.14	48	3	0.06
ก.ค.	51	7	0.14	48	5	0.10
ส.ค.	51	5	0.10	48	5	0.10
ก.ย.	51	7	0.14	48	5	0.10
ต.ค.	48	1	0.02	46	3	0.07
พ.ย.	48	0	0.00	46	12	0.26
ธ.ค.	48	8	0.17	46	5	0.11
<b>รวม</b>	<b>48</b>	<b>61</b>	<b>1.27</b>	<b>46</b>	<b>65</b>	<b>1.41</b>

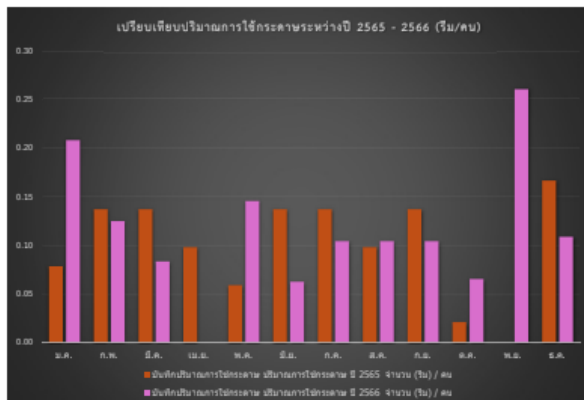
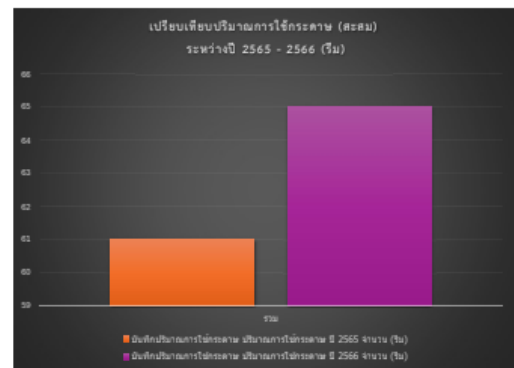
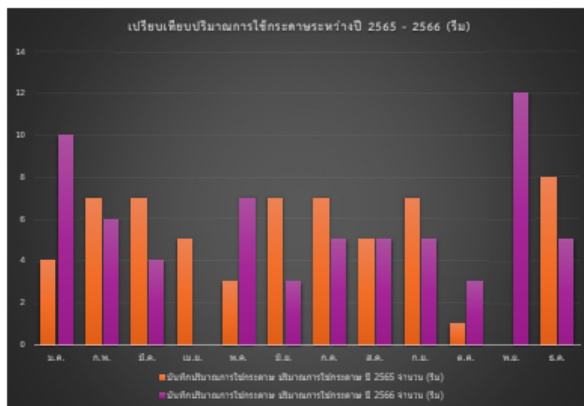

(3) สรุปการบรรลุ / ไม่บรรลุ

สรุปผลการใช้กระดาษลดลงของสำนักหอสมุด มหาวิทยาลัยบูรพา

ระหว่างปี พ.ศ. 2567 - 2568

ช่วงเดือนมกราคม ถึง ธันวาคม

ปี พ.ศ. 2568 มีปริมาณการใช้กระดาษทั้งสิ้น 64 รีม

ปี พ.ศ. 2567 มีปริมาณการใช้กระดาษทั้งสิ้น 58 รีม

เมื่อเปรียบเทียบพบว่า ปี พ.ศ.2568 มีการใช้กระดาษลดลง 6 รีม คิดเป็นร้อยละ 38.9 เมื่อเทียบกับปี พ.ศ. 2567

จากเป้าหมายการใช้กระดาษลดลงของปีพ.ศ. 2568 ที่ตั้งเป้าหมายในการใช้กระดาษลดลง 2% จากปี พ.ศ. 2567 เมื่อพิจารณาเปรียบเทียบผลการใช้กระดาษลดลง ในภาพรวมพบว่า เป็นไปตามเป้าหมายที่กำหนดไว้ เนื่องจากช่วยสำนักหอสมุดดำเนินการมาตรการหรือแนวทางในการใช้กระดาษและอุปกรณ์สำนักงาน ทั้งการใช้เอกสารอิเล็กทรอนิกส์ หรือไฟล์ดิจิทัล แทนการใช้กระดาษ การใช้ระบบดิจิทัลในการบริหารจัดการงานสำนักงาน อย่างไรก็ตามสำนักหอสมุดมีการแจ้งการใช้ทรัพยากรเป็นประจำทุกเดือน เพื่อสร้างความตระหนักในการอนุรักษ์ทรัพยากรร่วมกัน

และสำหรับปี พ.ศ. 2569 แนวโน้มของการใช้กระดาษมีแนวโน้มลดลง ซึ่งสำนักหอสมุดยังคงมุ่งมั่นให้บุคลากรมีความตระหนักในการใช้กระดาษและอุปกรณ์สำนักงานร่วมกันอย่างมีประสิทธิภาพ