

5.4.2 ร้อยละการใช้สอยพื้นที่เป็นไปตามวัตถุประสงค์ที่สำนักงานกำหนด

สำนักหอสมุดดำเนินการจัดพื้นที่ทั้งภายในและภายนอกอาคาร เพื่อความสวยงาม และน่าอยู่ มีการจัดทำแผนผังภายในและภายนอกของอาคารสำนักหอสมุด และกำหนดพื้นที่เป็นสัดส่วนชัดเจน ได้แก่ พื้นที่นั่งภายนอก พื้นที่ปฏิบัติงาน พื้นที่สำหรับบริการผู้ใช้ มีการกำหนดผู้รับผิดชอบดูแลแต่ละพื้นที่ในเรื่อง การทำความสะอาดตามสัญญาจ้าง โดยมีพนักงานทำความสะอาดประจำแต่ละชั้น และมีคณะกรรมการตรวจรับ เป็นผู้ประเมินการทำความสะอาดเป็นประจำทุกเดือน

พื้นที่บริเวณชั้น 1 ด้านนอก

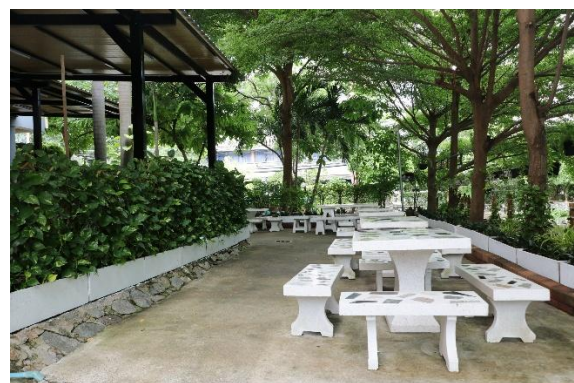

พื้นที่บริเวณชั้น 1 ด้านใน



พื้นที่บริเวณชั้น 2

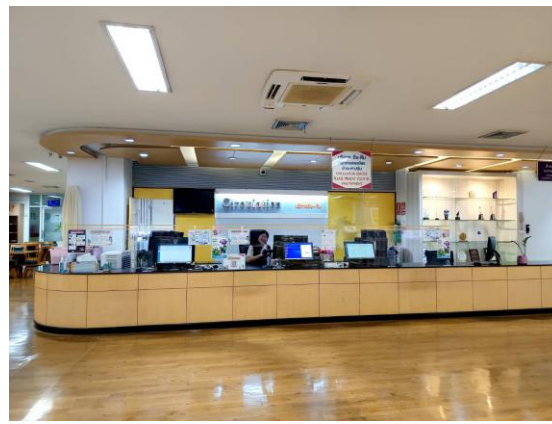
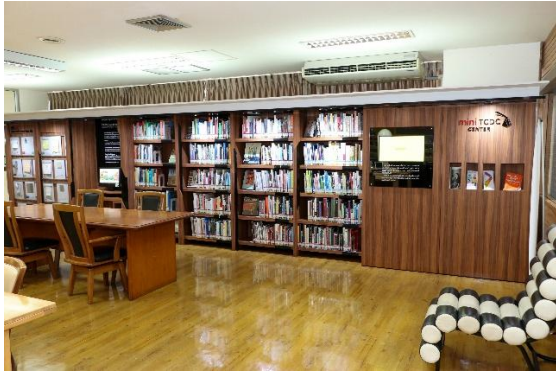

พื้นที่บริเวณชั้น 3





พื้นที่บริเวณชั้น 4





พื้นที่บริเวณชั้น 5

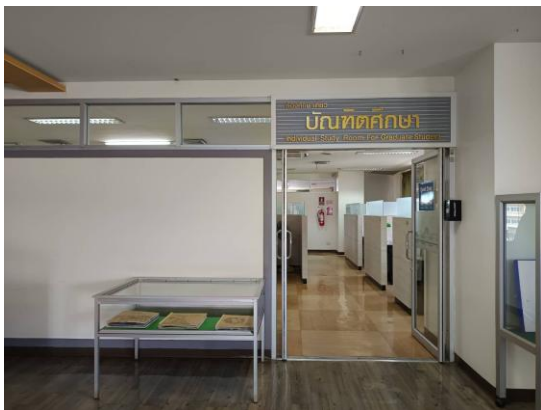



พื้นที่บริเวณชั้น 6





พื้นที่บริเวณชั้น 7



